

Anexa 4 - Formular pentru propunere de proiecte

I. Date privind inițiatorii proiectelor

Datele de identificare inițiatorilor²:

Consiliul Elevilor de la Colegiul Tehnic Reșița, reprezentat de:

1. Florescu Antonia Alexia, Reșița, Strada Făgărașului bl.31/C/4, CNP 6060405115173, CI KS 673628
2. Bochiș David, Reșița, Aleea Tușnad bl.1/4/13, CNP 5080929115186, CI KS 745496
3. Rus Daniel Florin, Reșița, Aleea Tușnad bl.4/B/3, CNP 5080211115183, CI KS 720879

E-mail persoană de contact: antoniaflorescu06@gmail.com

Telefon persoană de contact: 0749050406

² Nume, prenume, domiciliu, CNP, serie și nr. carte de identitate

II. Informații despre propunerea de proiect

1. Titlul proiectului: **PARCUL COLEGIULUI TEHNIC REȘIȚA**
2. Domeniul³: Amenajarea spațiului public
3. Direcțiile de acțiune la care răspunde proiectul⁴:

AMENAJAREA SPAȚIULUI PUBLIC

spații verzi, locuri de joacă, curți de școli, baze sportive, amenajări temporare la râu, evenimente în spațiul public; centre comunitare, pontoane, etc.



³ Se va selecta între **Mobilitate și Amenajarea Spațiului Public**

⁴ Neîncadrarea în direcțiile de acțiune atrage neeligibilitatea proiectului, conform art. 5, lit. a) din Regulament

4. Delimitarea spațială a proiectului⁵:

Colegiul Tehnic Reșița administrează zece corpuri de clădire situate în zona centrală a orașului. Deși suprafața terenului este mare, totuși spațiile verzi amenajate se întind pe o suprafață insuficientă raportată la numărul de 568 elevi. Investițiile primăriei, proprietarul Colegiului Tehnic s-au axat pe reabilitarea clădirilor, amenajarea sălilor de clasă, laboratoarelor, atelierelor, a grupurilor sanitare, a terenului sportiv, în vederea realizării unui climat educațional foarte necesar bunei desfășurări a procesului instructiv-educativ.

Zona verde însă, suferă un proces de degradare continuă care constituie o problemă pentru școală și comunitate. Suprafața vizată este de 676 metri pătrați va fi ecologizată și amenajată în vederea obținerii unui spațiu apreciat de întreaga comunitate.

Spațiul vizat este delimitat de căminul școlar, Cantina municipală, clădirea Poliției locale și gardul ce separă spațiul școlar de bulevardul A. I. Cuza (care dacă, printr-o lege poate fi la un moment dat desființat, ar permite și trecătorilor să se bucure de parc).



5. Descrierea proiectului (max. 4000 de caractere)

Această secțiune va cuprinde elementele cheie ale proiectului și informații utile pentru a convinge cetățenii să voteze.

Proiectul își propune să continue reabilitarea parcului vechi din curtea Colegiului Tehnic Reșița, aflat pe Bulevardul A. I. Cuza nr. 39, transformându-l într-un spațiu dinamic, de relaxare, aproape de natură, propice pentru educația non-formală, având o suprafață de 676 mp.

Ideea acestui proiect a apărut din dorința elevilor de a-și desfășura o parte din activitățile non-formale în aer liber (ecologie, educație pentru sănătate, consiliere etc.), dar și de a se recrea într-un spațiu atractiv. Elevii secției de Estetica și igiena corpului omenesc, cunoscând valoarea plantelor medicinale, a arbuștilor și arborilor folosiți și în cosmetică, și-au manifestat dorința plantării în această zonă.

Ne dorim achiziția de materiale necesare plantării și întreținerii unui număr de 1103 bucăți de material săditor (arbori, arbuști, flori, liane), achiziționarea mobilierului specific parcului (3 bănci din lemn, 2 pergole din lemn, 3 cosuri de gunoi din lemn, masă de șah din beton cu 2 scaune). De asemenea, parcul va avea 4 alei cu pietriș, va fi iluminat în cele 4 colțuri ale sale iar în zona din fața căminului școlar dorim să montăm 1 masă de ping-pong din beton, de exterior.

Întreținerea parcului va fi asigurată de elevi, coordonați de cadre didactice, părinți, cărora li se alătură voluntari din comunitatea locală și care vor fi monitorizați de Direcția de Întreținere și Reparații a Primăriei Municipiului Reșița.

⁵ Se va preciza adresa unde se propune proiectul. În cazul în care proiectul presupune investiții pe o porțiune mai mare de teritoriu, se va delimita secțiunea prin precizarea străzilor sau obiectivelor ce o înconjoară și se va atașa, în mod obligatoriu, o imagine din care să reiasă clar aria de investiție (poate fi Google Maps, Google Earth sau orice alte programe care permit acest lucru)

6. Necesitatea proiectului (max. 2000 de caractere)

Arătați cum răspunde acest proiect unui interes al cetățenilor Municipiului Reșița, care este nevoia publică pe care o satisface, precum și cum se înscrie proiectul în direcțiile de acțiune precizate la punctul de mai sus.

Dezvoltarea durabilă a comunității locale urmărește printre altele educația pentru mediu, ceea ce implică mai mulți factori: școala, părinții și comunitatea locală. Acest proiect contribuie la creșterea gradului de implicare în problemele comunității locale legate de protecția și conservarea mediului, prin rezolvarea problemelor de mediu cu care se confruntă școala. Proiectul facilitează relaționarea dintre generațiile membrilor comunității prin cooperarea și mobilizarea elevilor, a cadrelor didactice și reprezentanții comunității locale, punându-se accentul pe schimbul de idei, informații și de experiență, promovând un mod de viață și de muncă în spiritul protecției mediului.

Prin implementarea acestui proiect se va îmbunătăți calitatea vieții, dispoziția, motivația de a participa și de a învăța prin activități non-formale, se va cultiva pragmatismul, spiritul de inițiativă și creativitatea, munca în echipă, spiritul critic, se va potența interesul pentru activități ecologice, iar școala își va spori competitivitatea. Voluntariatul va fi privit cu mai multă responsabilitate, iar sănătatea copiilor va fi mai ușor de menținut prin mai multe activități în aer liber/petrecerea unui timp mai îndelungat în afara sălilor de clasă.

Cu ajutorul elevilor, a cadrelor didactice și comunității locale se vor asigura lucrări de întreținere a parcului școlii: udarea plantelor, tunderea ierbii și fasonarea / toaletarea la nevoie a vegetației înalte (arbori, arbuști), plivirea buruienilor, colectarea gunoaielor.

În parc se vor putea derula activități non-formale de educație ecologică, educație estetică, expoziții de fotografii, seminarii și mese rotunde pe teme de protecție a mediului și fiind poziționat în dreptul Cantinei municipale în care se organizează și diverse evenimente, parcul poate fi un loc de atracție, de relaxare și chiar de ședințe foto.

Colaborarea cu partenerii din cadrul Primăriei Reșița – Serviciul Public Direcția pentru Întreținerea și Repararea Patrimoniului va avea în vedere realizarea unui plan de îngrijire a plantelor din parc (fertilizare, strategii de igienizare și toaletare a copacilor, înlocuirea de plante).

Această inițiativă va fi un exemplu multiplicator pentru comunitate și autorități, venind în sprijinul conservării și amenajării spațiilor verzi ale școlilor din municipiu. Prin popularizarea proiectului în comunitate, dorim să fim un exemplu pentru colegii de la alte școli, dar și să promovăm imaginea colegiului.

7. Valoarea estimată a investiției necesare: **50.000 lei**

Precizați principalele costuri identificate pentru implementarea proiectului și argumentați estimarea de mai sus:

- MOBILIER** de grădină 9083,99 lei
- Banca și coș gunoi 3 x 1029 lei3087 lei
 - Pergola 2 x 549 lei 1098 lei
 - set masă șah din beton și 2 scaune2299 lei
 - 1 masă tenis de masă de exterior..... 4749,99 lei

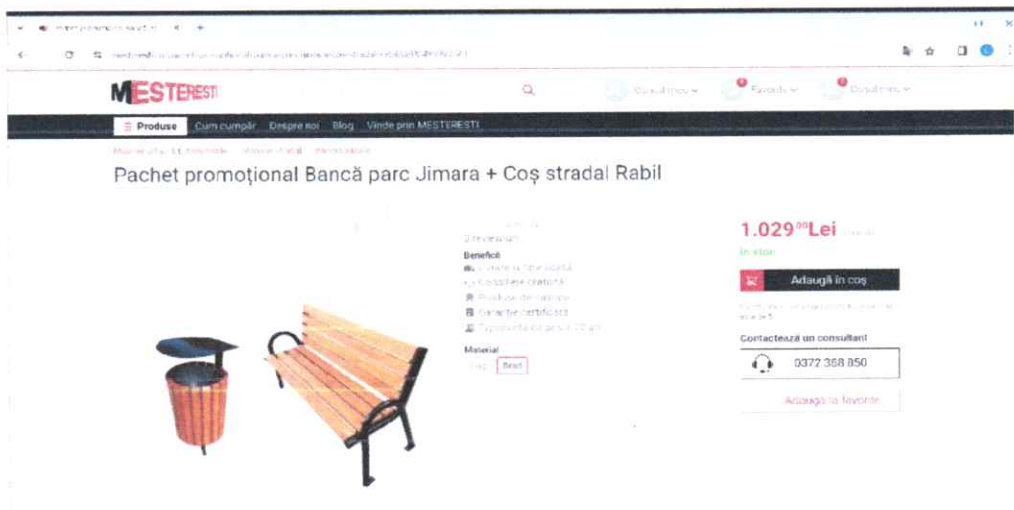

Profita de **LIVRARE GRATUITĂ** la cumpăraturile de minimum 2000 lei, online și în magazine. Vezi [condițiile de livrare gratuită, chiar aici!](#)

LEROY MERLIN

PRODUSE INSPIRAȚIE SERVICII MAGAZINE CARIERE

Acasă Grădina și amenajare Patisserie, dulăciuri, tratamente pentru Arăci și accesorii plante

Pergola Luna arc
10 (1)

549,00 lei /unitate

Stoc în 16 magazine

Alege magazin

Set masă de șah din beton cu două scaune Lapis

MESTERESTI

Produce Cum cumpăr Despre noi Blog Vinde prin MESTERESTI

Medii, utilități și echipamente Măști și protecție Ștergi și curățenie

Beneficii

- Livrare și instalare
- Consigna gratuită
- Produs de calitate
- Garanta performanță
- Experiență de peste 20 ani

2.299⁰⁰ Lei

in stoc

Adaugă în coș

Contactează un consultant

0372 388 850

Adaugă la favorite

REDUCERİ

DECATHLON CAUTĂ PRODUS SPORT SAU REZERVĂ

Table Tennis Table Tennis De Masa Masa De Tenis De Masa Mesa De Exterior Ping Pong

CORNILLEAU

Masă de Tenis Free 510 Pro Outdoor Gri

4.749⁹⁹ RON

Plată în 3 rate prin card de debit: 1.583³³ RON

5/5 Citește opinia

Ref.: 8352046

Produs conceput pentru tenis de masă în exterior.

Masa Cornilleau 510 Pro Outdoor este fixă, solidă și ideală pentru jocuri de tenis de masă în parcuri, la școlă sau în camping! Fabricație franceză "Origine France Garantie".

Culoare: gri închis

Mărime: 7 MM

Livrare marți, 30 Ianuarie

Disponibil

PUIEȚI, FLORI, ARBUȘTI, etc. 9702,20 lei

Denumire	Preț lei/buc.	Nr. buc.	Total lei
<i>Prunus cerasifera atropurpurea</i> (corcodus rosu)	95	4 buc.	380
<i>Forsythia suspensa</i> (ploaie de aur)	19,80	4	79,20
<i>Wisteria sinensis</i> (glicina)	60,50	4	242
<i>Campsis radicans</i> (trambite)	58,50	4	234
<i>Siringa vulgaris</i> (lilic)	19,50	4	78
<i>Magnolia Kobus stelata</i>	35	3	105
<i>Calendula officinalis</i> (galbenele)	8	200	1600
<i>Melisa</i> sp (Roinita)	15	200	3000
<i>Tagetes</i> (Craite)	3,61	200	722
<i>Salvia</i> sp.	3 lei /plic semințe	200	600
<i>Phlox subbulata</i>	25	50	1250
<i>Myosotis scorpioides</i> (Nu ma uita - alb si roz)	3 lei /plic semințe	200	600
<i>Lavandula officinalis</i> (Lavanda)	19,50	8	156
<i>Pyracantha coccinea</i> (Cătina)	25	8	200
<i>Euonimous</i> sp. var. <i>variegata</i>	28,50	16	456

Oferte de preț de pe <https://www.gardenexpert.ro/arbusti-si-garduri-vii/magnolii/magnolia-kobus.html>
<https://www.ecogospodaria.ro/produs/galbenele/>

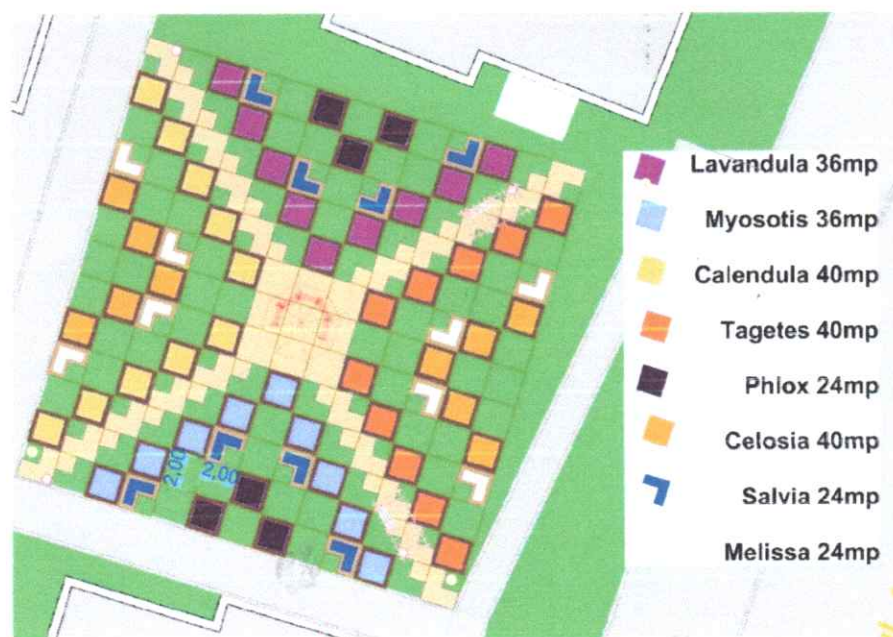

PIETRIȘ pentru alei și BORDURI6000 lei
ILUMINAT în 4 colțuri (pe stâlpii existenți)661,64 lei
LUCRĂRI DE EXECUȚIE

De ex.:

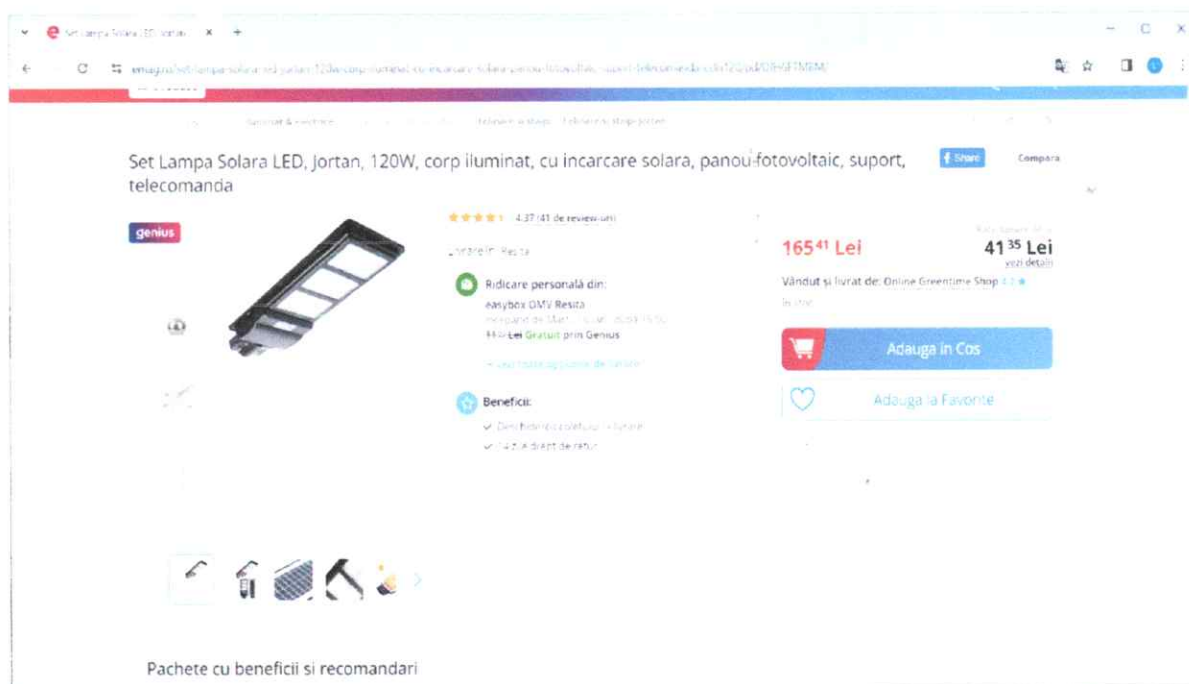
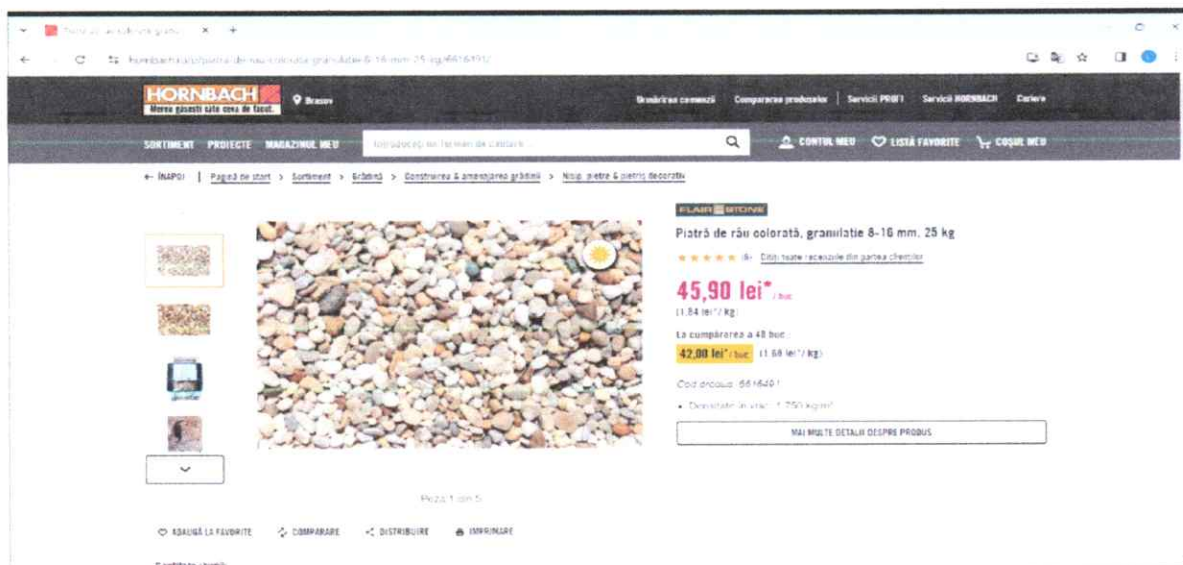

8. Descrierea pe scurt a proiectului (max. 500 caractere)

Această descriere se va publica pe site-ul proiectului din cadrul platformei în introducere

Valorificarea spațiului școlar prin amenajarea unui parc, printr-o intervenție neinvazivă asupra mediului înconjurător, cu materiale naturale, cultivând elevilor și întregii comunități respectul pentru natură, spiritul civic și comportamentul responsabil față de mediul înconjurător.

9. Informații suplimentare cu privire la implementarea proiectului:

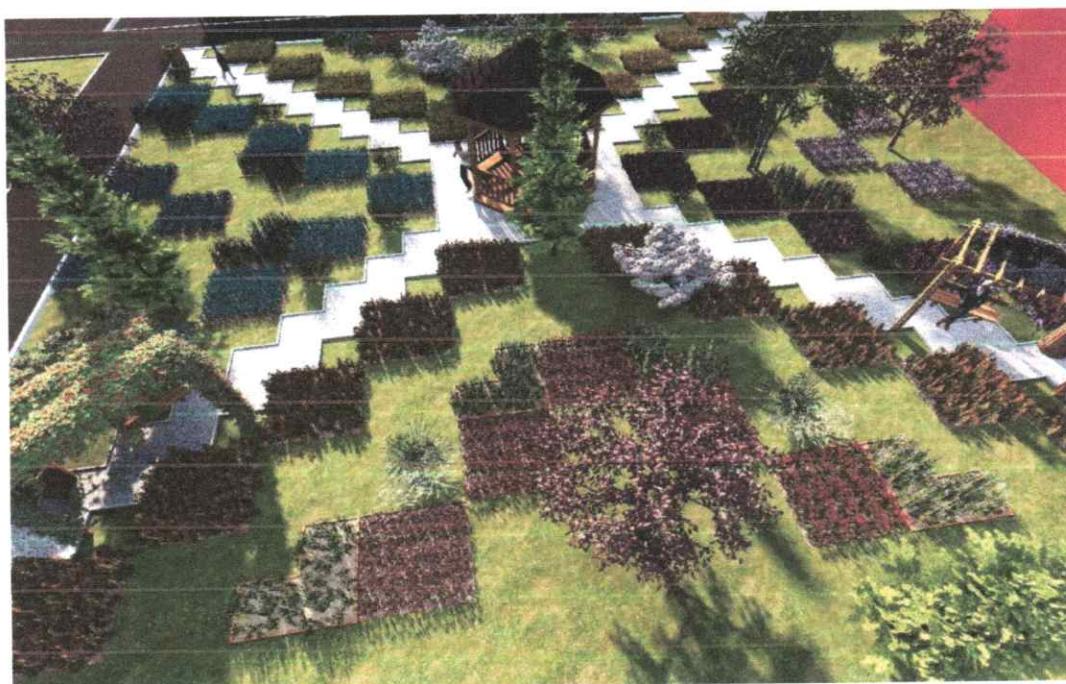
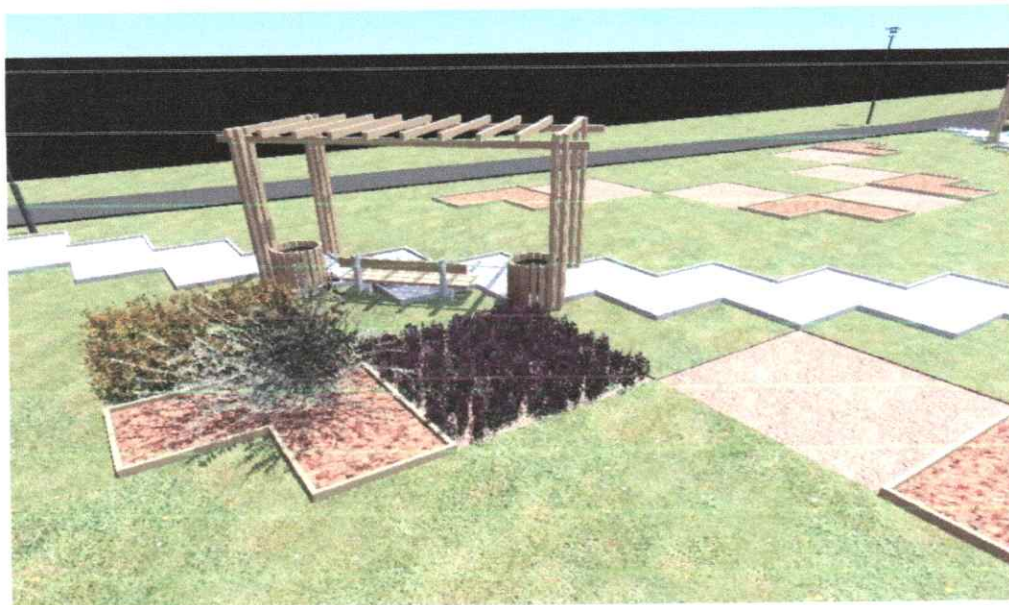



Notă: Prin transmiterea acestui formular sunt de acord ca datele cu caracter personal din acest formular să fie folosite strict în scopul prelucrării acestora în vederea evaluării proiectului depus și a corespondenței cu Comisia de Bugetare Participativă, în conformitate cu Regulamentul UE 2016/679 al Parlamentului European și al Consiliului din 27 aprilie 2016 privind protecția persoanelor fizice în ceea ce privește prelucrarea datelor cu caracter personal.

Data: 15.01.2024

Semnătură inițiatori⁶:

Florescu Antonia Alexia

Bochiș David

Rus Daniel Florin

⁶ ATENȚIE! Propunerea trebuie semnată de toți inițiatorii prevăzuți mai sus